

Wścieklizna w województwie lubelskim w 2024 r.

dr n. wet. Monika Michałowska

Wojewódzki Inspektorat Weterynarii w Lublinie

28 października 2024 r.



Od 4 tysięcy lat...

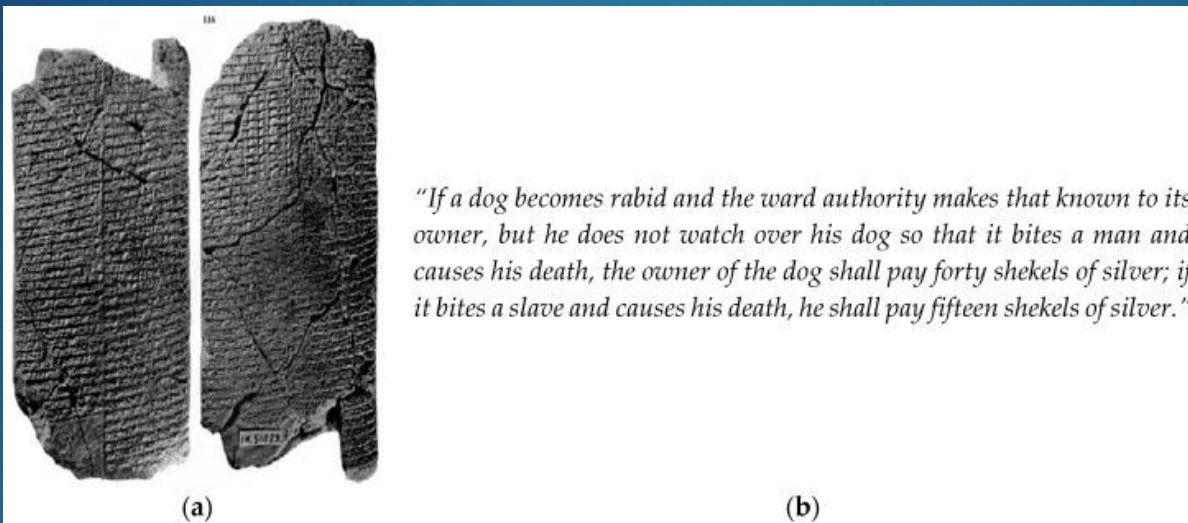

"If a dog becomes rabid and the ward authority makes that known to its owner, but he does not watch over his dog so that it bites a man and causes his death, the owner of the dog shall pay forty shekels of silver; if it bites a slave and causes his death, he shall pay fifteen shekels of silver."

Ok. 1930 pne

Tarantola A.: Four Thousand Years of Concepts Relating to Rabies in Animals and Humans, Its Prevention and Its Cure.

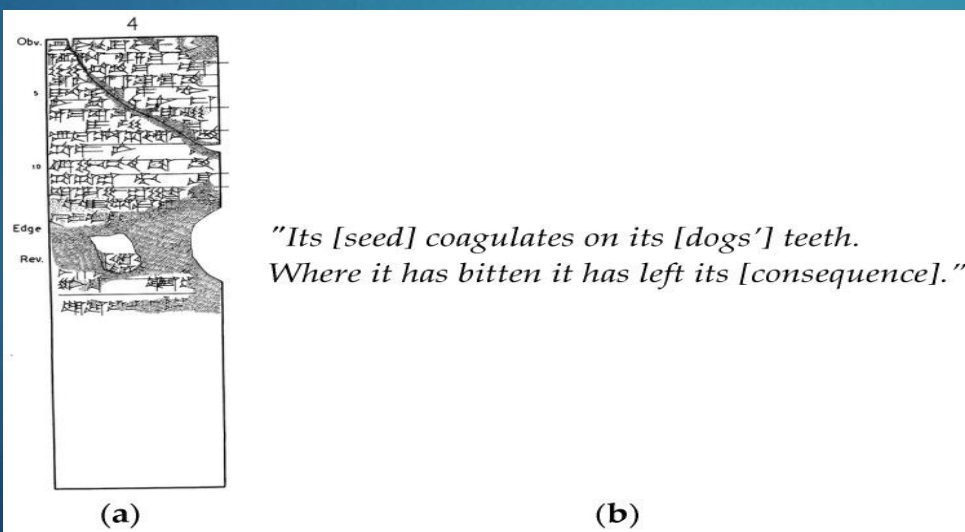

*"Its [seed] coagulates on its [dogs'] teeth.
Where it has bitten it has left its [consequence]."*

Ok. 1900 - 1600 pne



Wścieklizna

- ▶ Obecna na wszystkich kontynentach z wyj. Antarktyki
- ▶ Około 60.000 ludzi umiera w ciągu roku z powodu wścieklizny (głównie w Afryce i Azji)
- ▶ Na świecie co 9 minut ktoś umiera z powodu wścieklizny
- ▶ Ponad 99% zakażeń u ludzi jest spowodowanych ugryzieniem przez psa
- ▶ U dzieci większe ryzyko zachorowania niż u dorosłych



- ▶ Jedna z najbardziej niebezpiecznych chorób odzwierzęcych
- ▶ Nieuleczalna i śmiertelna praktycznie w 100% przypadków
- ▶ Od momentu wystąpienia objawów nie ma szans na ratunek
- ▶ Wirusowa choroba, na którą chorują wszystkie zwierzęta stałocieplne, głównie ssaki, w tym człowiek
- ▶ Najbardziej wrażliwe są zwierzęta mięsożerne (np. psy, koty, borsuki, kuny, rysie, niedźwiedzie, lisy)





- ▶ Źródłem zakażenia jest ślina lub tkanka nerwowa chorego zwierzęcia
- ▶ Do zakażenia zazwyczaj dochodzi po pogryzieniu przez chore zwierzę
- ▶ Kontakt śliny z uszkodzoną skórą lub błonami śluzowymi
- ▶ Wirus wścieklizny nie przenosi się przez nieuszkodzoną skórę
- ▶ Wirus neurotropowy- powinowactwo do tkanki nerwowej





Wścieklizna- dlaczego jest wyjątkowa?

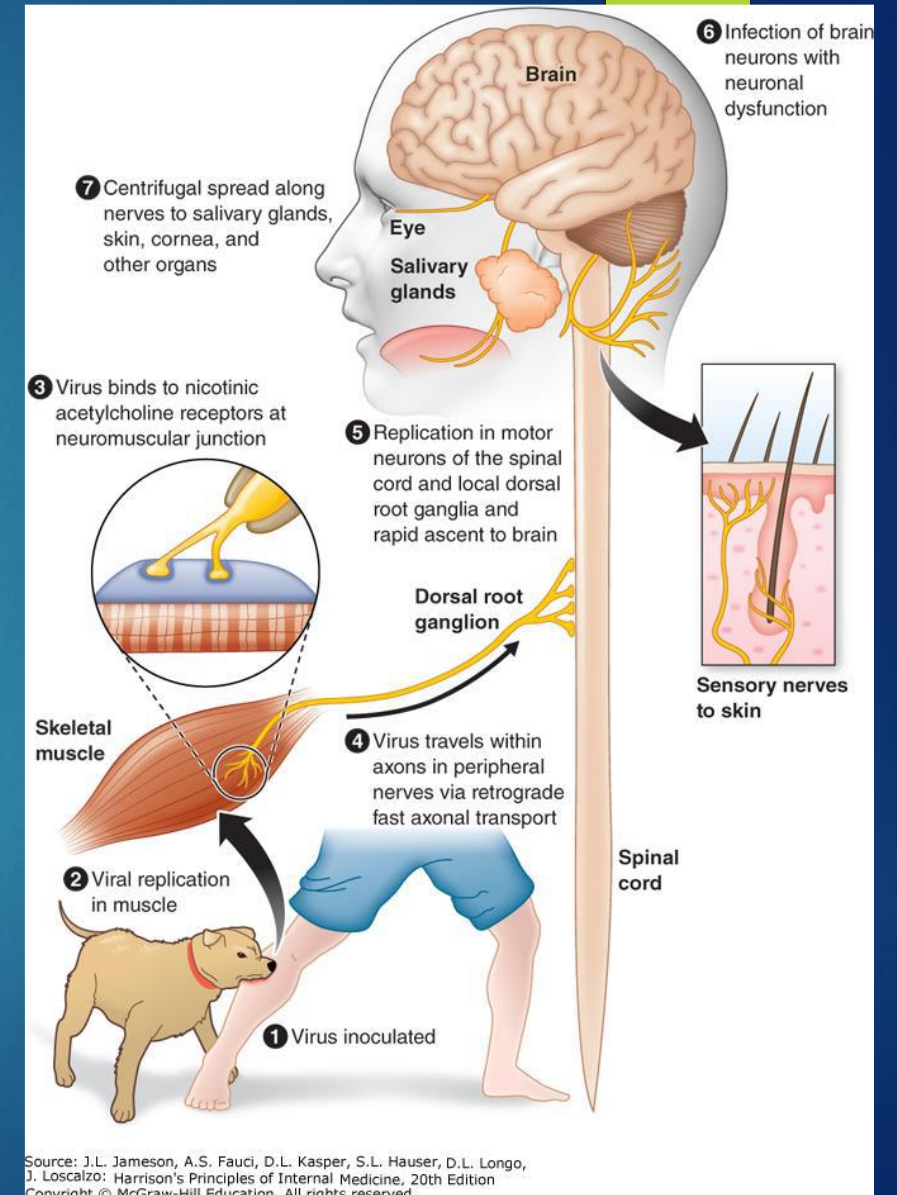
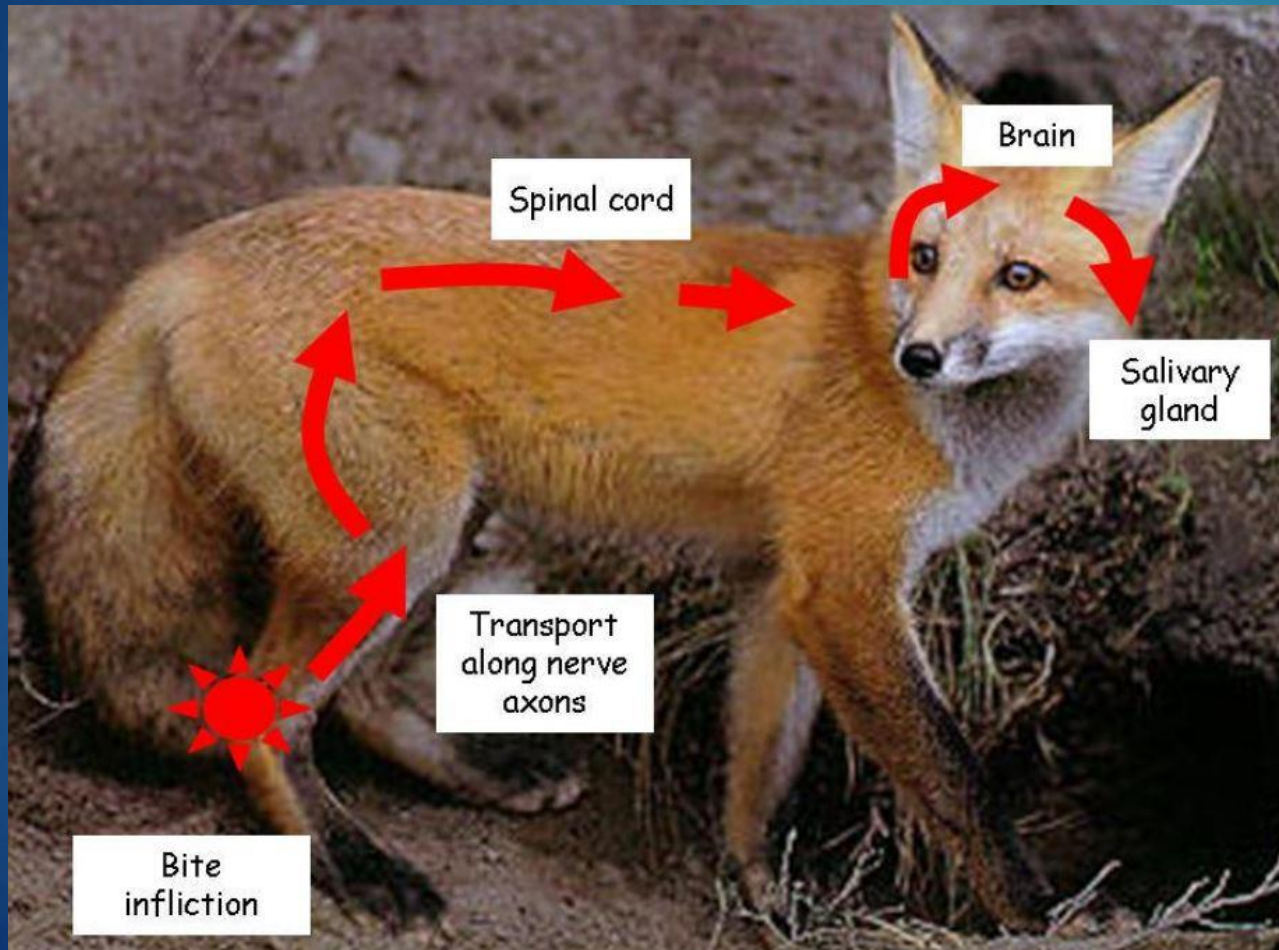



Wścieklizna

100% śmiertelność

100% prewencja



Objawy kliniczne

- ▶ Postać szatawa
- ▶ Postać cicha
- ▶ Pierwszy objaw- zmiana zachowania (niepokój, zwiększona pobudliwość, nienaturalna depresja albo weselość)
- ▶ Gorączka, utrata apetytu i pragnienia, zjadanie niejadalnych przedmiotów, agresja z nadzwyczajną siłą i sprawnością, omamy (atakowanie nieistniejących przedmiotów)
- ▶ Światłowstręt, wodowstręt, w szale nie odczuwają bólu, ślinotok
- ▶ Utrata poczucia strachu i ostrożności
- ▶ W postaci cichej często wczesne porażenia gardła i żuchwy oraz obfite ślinienie i niemożność połykania, brak agresji, paraliż





Pierwsza pomoc

- ▶ Miejscowe leczenie wszystkich ugryzień i zadrapań jest bardzo ważne, musi być przeprowadzone natychmiast
- ▶ Natychmiastowe przemywanie rany przez co najmniej 15 minut wodą z mydłem, detergentem, jodyną, w ostateczności samą wodą
- ▶ Przemycie rany 70% alkoholem

Dalsze postępowanie

- ▶ Zależy od stanu zwierzęcia (dostępne/niedostępne, żyje/nie żyje)
- ▶ Zależy od rodzaju kontaktu (oślinienie/niewielkie ugryzienie/zadrapania, pojedyncze/mnogie ugryzienia, miejsca ugryzień)



Prawo



Obowiązek ochronnego szczepienia przeciwko wścieklźnie (ustawowy):

- ▶ **Psy** powyżej 3. miesiąca życia na obszarze całego kraju oraz
- ▶ **lisy** wolno żyjące na obszarach określonych przez MRiRW

Posiadacze psów mają obowiązek zaszczepić psy przeciwko wścieklźnie w terminie 30 dni od dnia ukończenia przez psa 3. miesiąca życia, a następnie nie rzadziej niż co 12 miesięcy od dnia ostatniego szczepienia



Prawo



Rozporządzenie nr 15 Wojewody Lubelskiego z dnia 4 października 2024 r. w sprawie zwalczania wścieklizny zwierząt na terenie powiatów tomaszowskiego, zamojskiego i hrubieszowskiego

- ▶ Określenie obszaru zagrożonego wścieklizną
- ▶ Nakaz m.in. szczepienia kotów na obszarze zagrożonym



Prawo



- ▶ wścieklizna podlega obowiązkowi zwalczania na terytorium RP
- ▶ W przypadku podejrzenia wystąpienia choroby jest obowiązek niezwłocznego zawiadomienia organu IW albo wójta/burmistrza/prezydenta miasta
- ▶ Obowiązek ten dotyczy wszystkich osób mających kontakt ze zwierzętami, w szczególności przy wykonywaniu obowiązków służbowych lub zawodowych



Dane historyczne

- ▶ Okres międzywojenny i pierwsze lata po II wojnie światowej główny nosiciel w Polsce to pies
- ▶ Obowiązek szczepienia psów przeciw wściekliznie wprowadzono w 1949 roku- znaczne ograniczenie tej choroby

Liczba przypadków wścieklizny
w Polsce po wojnie

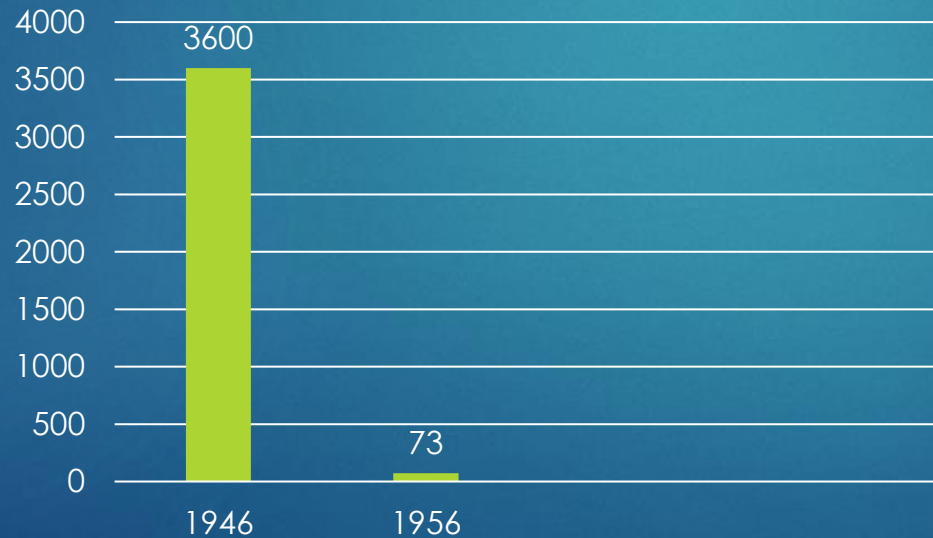



- ▶ Liczba zachorowań u zwierząt dzikich przewyższa liczbę zachorowań u zwierząt domowych w latach siedemdziesiątych

Liczby przypadków wścieklizny w latach 1990-1998 w Polsce

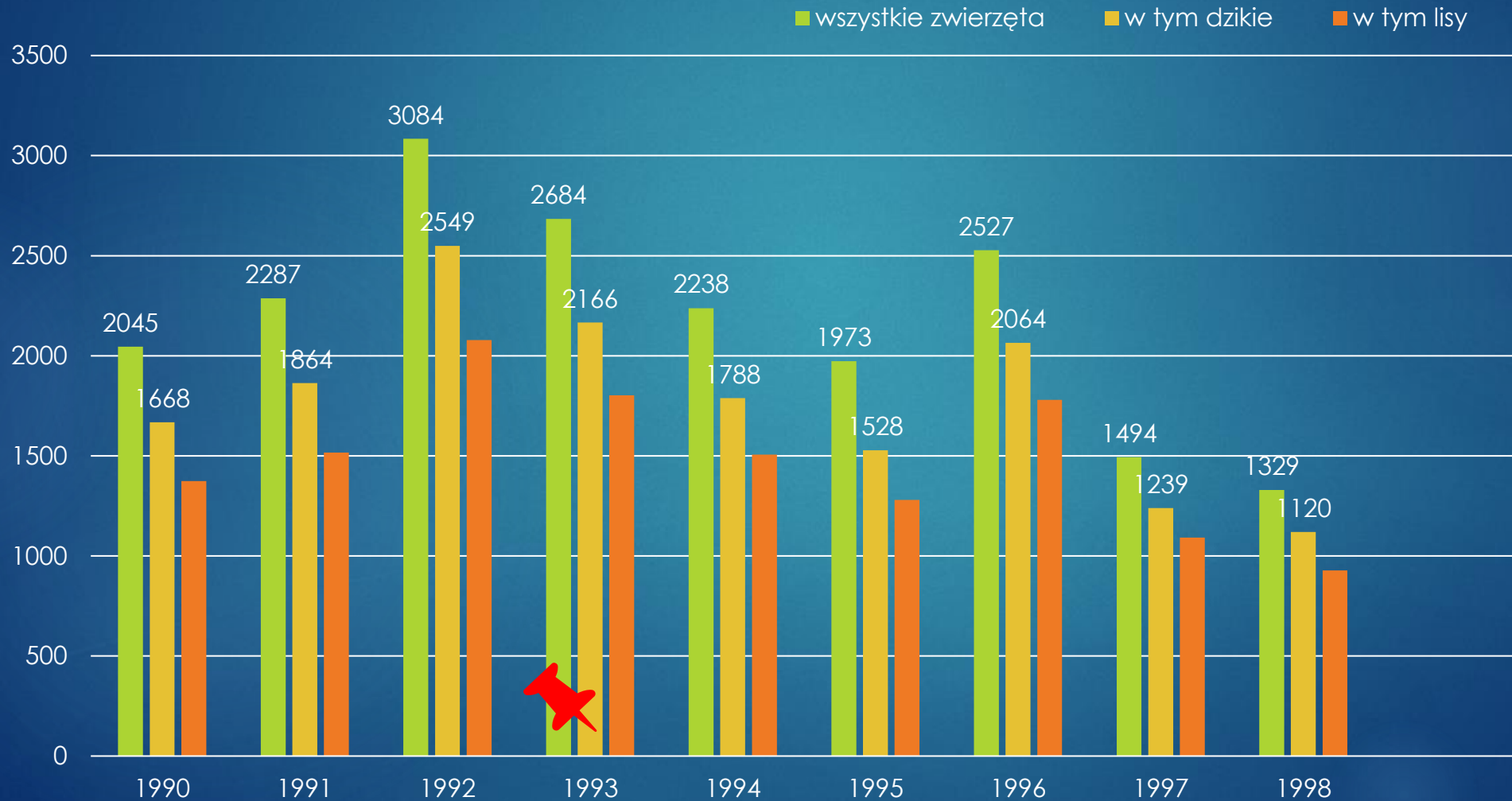

W 1993 r.
rozpoczęto akcję
doustnych
szczepień lisów



Zwierzęta z wścieklizną w woj. lubelskim

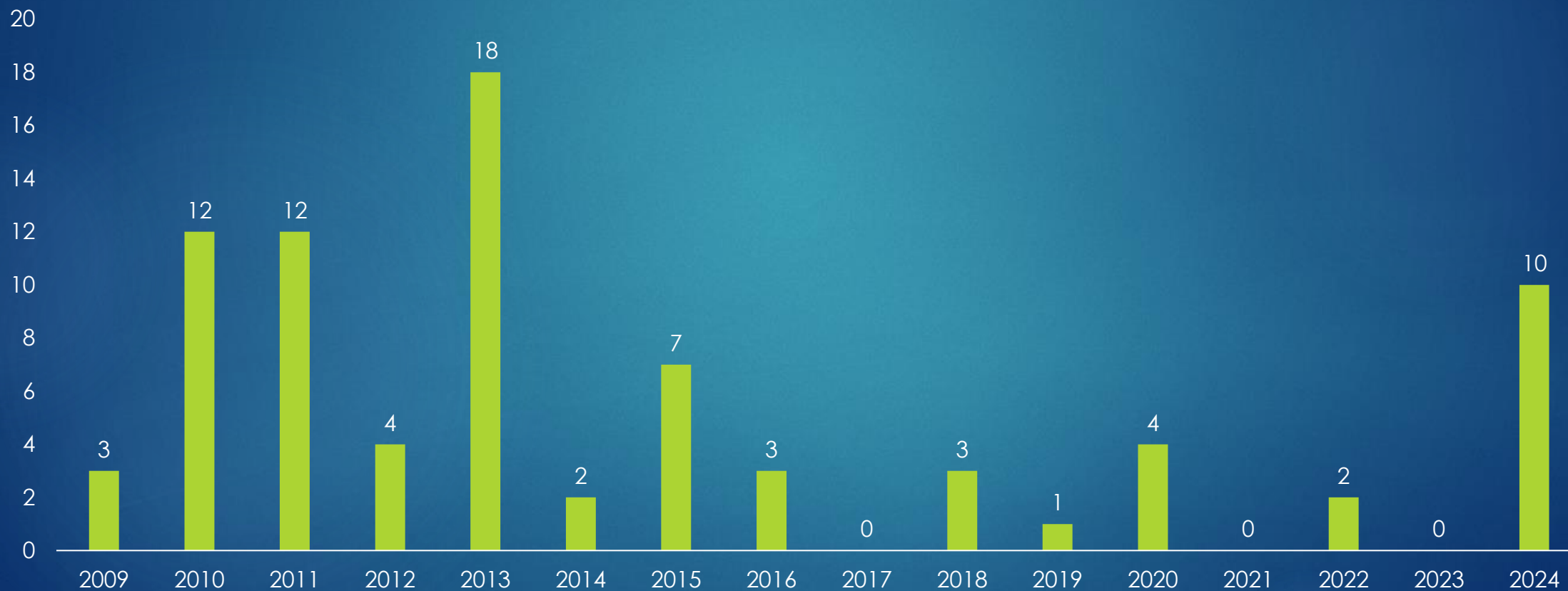



Liczba ognisk wścieklizny w Polsce i w województwie lubelskim

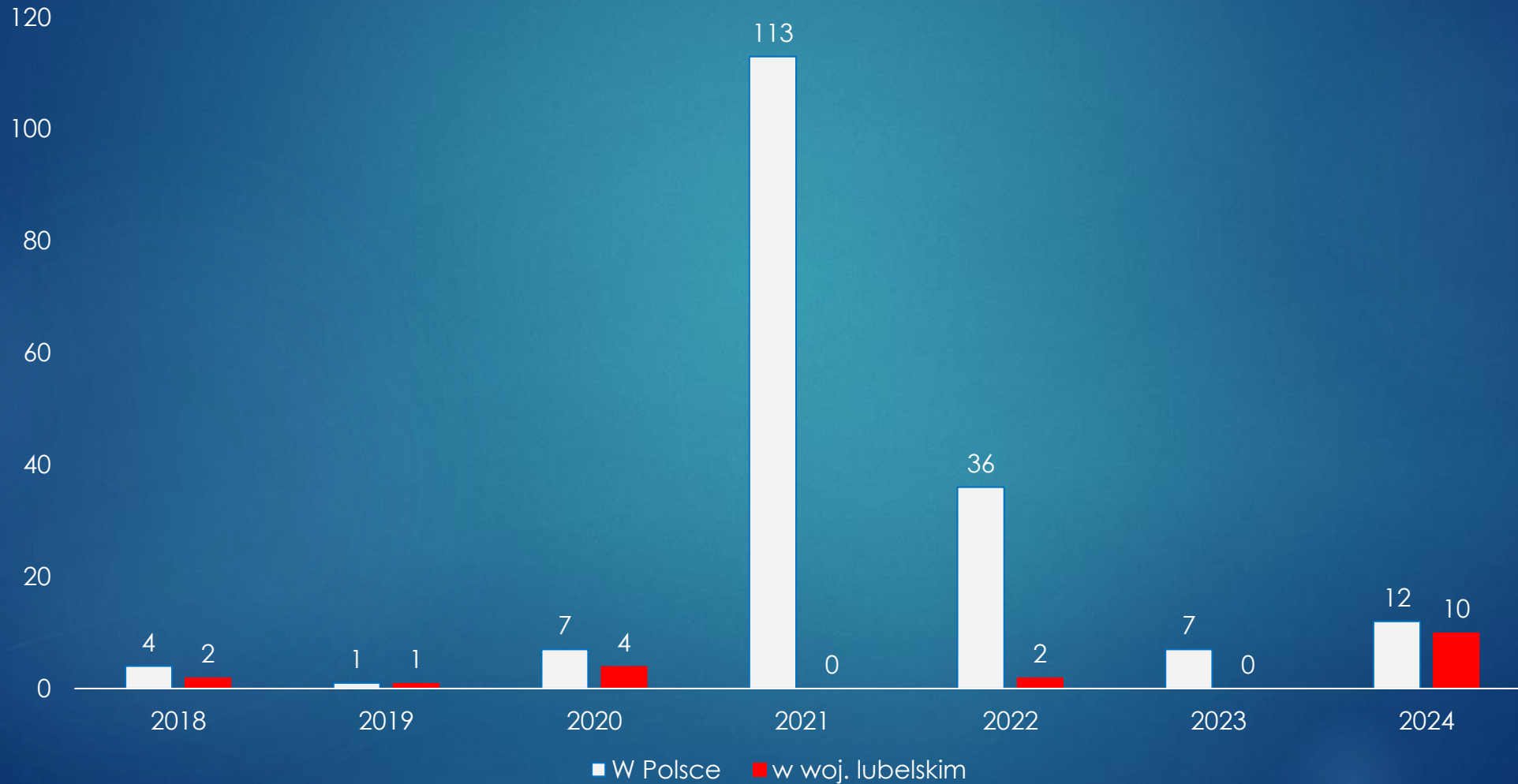



Nr ogniska	Data wyznaczenia		Powiat	Gmina, miejscowość
1	22.02.2024 r.	lis	hrubieszowski	Werbkowice, Gozdów
2	25.07.2024 r.	kot	biłgorajski	Frampol, Komodzianka
3	27.08.2024 r.	lis	tomaszowski	Telatyn, Telatyn Kolonia
4	27.09.2024 r.	lis	tomaszowski	Jarczów, Łubcze
5	01.10.2024 r.	lis	tomaszowski	Krynice, Dzierążnia
6	01.10.2024 r.	jenot	tomaszowski	Telatyn, Poturzyn
7	04.10.2024 r.	kot	hrubieszowski	Dołhobyczów, Dłużniów
8	29.10.2024 r.	lis	krasnostawski	Izbica, Tarzymiechy
9	29.10.2024 r.	lis	tomaszowski	Rachanie, Michałów Kolonia
10	29.10.2024 r.	lis	tomaszowski	Jarczów, Wola Gródecka



Browser window showing a Google Maps interface. The address bar contains the URL `wiat... ESOD YouTube wahis rabies who earthpoint VetGeo ZIWET GIW legalis ZIWET`. The user profile is `MICHALOWSKA.MONIKA@WIW.LUBLIN.PL`.

The map displays the Lublin Voivodeship region in Poland, with several yellow circular markers indicating specific locations. The markers are located near the following towns: Goraj, Szczębrzeszyn, Labunie, Tyszowce, Laszczów, Dolhobyczów, and Mircze. The map includes various road types (S, E, P, M) and geographical features like rivers and forests.

Map controls include a search bar, a 'Mapa' button, a 'Satelita' button, and a 'Dodatkowe warstwy' (Additional layers) button. The bottom status bar shows system information: `Pow.: słabe`, `08:15`, and `28.10.2024`.



Dziękuję za uwagę



©AGENCJA wyborza.pl